

## Краткая инструкция по установке ИПС NormaCS

### Уважаемые пользователи NormaCS!

Перед началом установки программы убедитесь в комплектности продукта:

- Краткая инструкция по установке (данный документ);
- Внешний жесткий диск с дистрибутивом ИПС NormaCS и Справочник ЖКХ;
- Набор файлов лицензии NormaCS (записан на внешнем жестком диске);
- Ключ аппаратной защиты (USB);
- Инструкция по подключению пользовательского раздела "Справочник ЖКХ".

**Не подсоединяйте ключ аппаратной защиты до установки драйверов.**

Подсоедините внешний жесткий диск к USB-порту компьютера.

Запустите "**setup.exe**", который находится в папке  
"**NormaCS\_Distrib\_03\_2013\NormaCS\_Setup**"

Далее пункт меню: "**Установка программы**" → "**Установить NormaCS**"



Введите своё имя, название организации и серийный номер (серийный номер вы найдете в папке "**Файлы\_Лицензии**" → "**Серийный Номер.txt**")

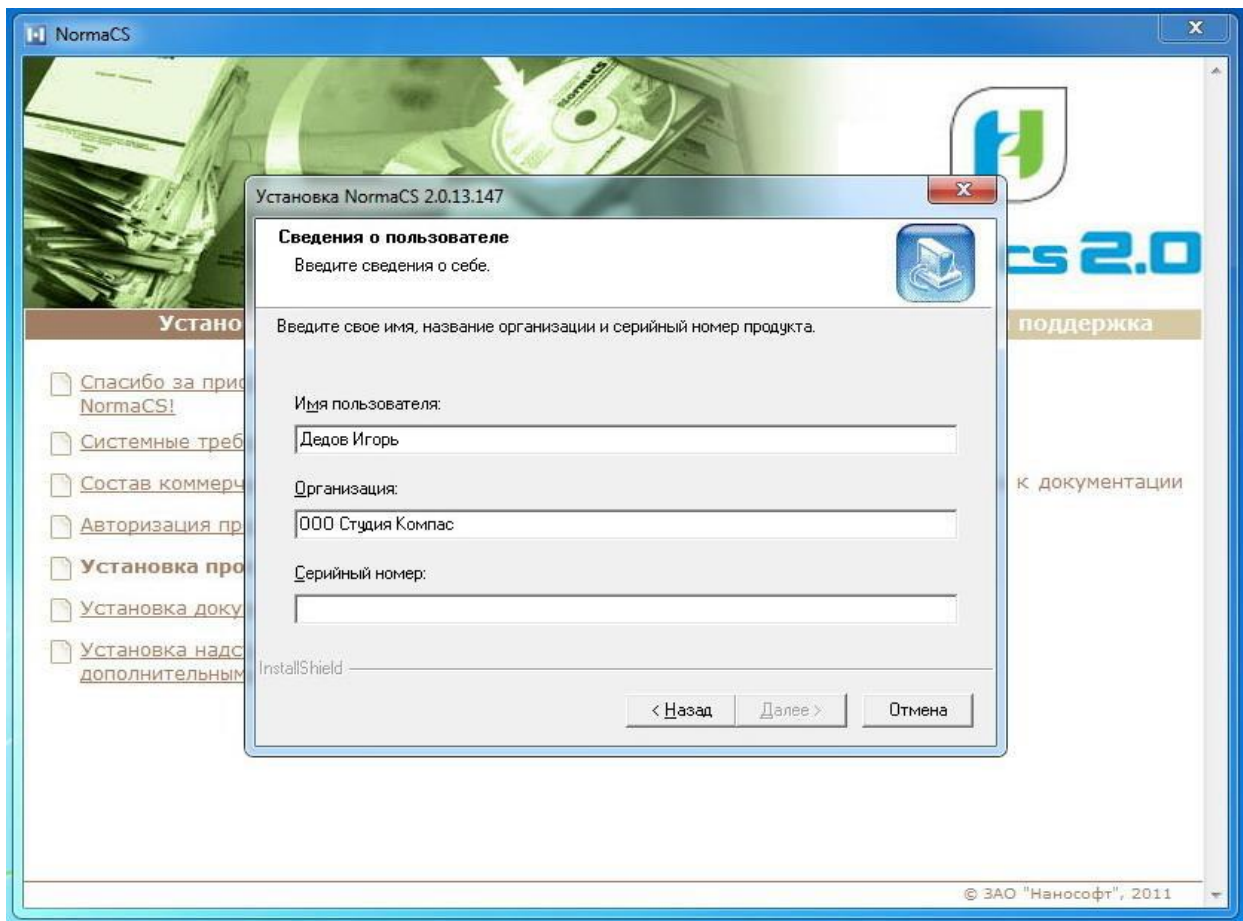

Далее выбор папки назначения для программных файлов.

### ВАЖНО!

Далее выбор папки назначения для файлов данных – необходимо выбрать тот диск, на котором у вас найдется достаточное количество места (документы занимают на компьютере более 26 Гбайт). Рекомендуем заранее **создать на выбранном диске папку "NormacS"** и указать ее как папку назначения для файлов данных.

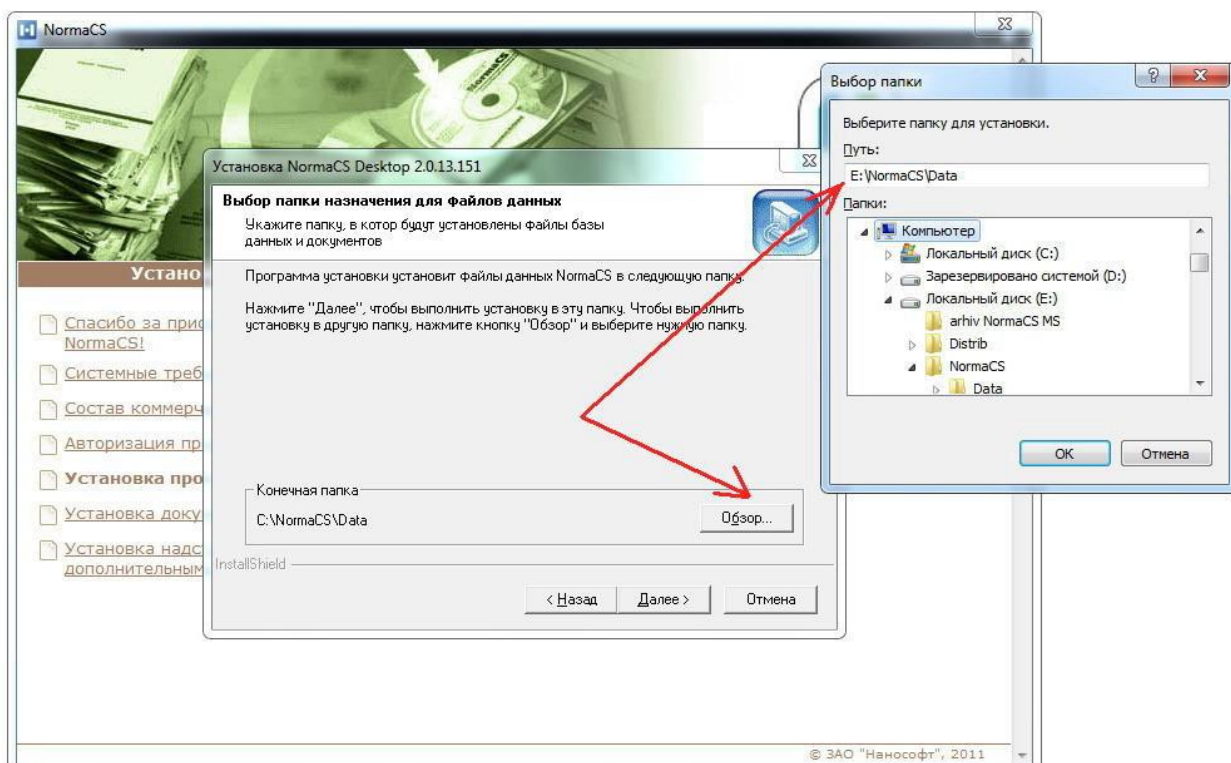

Далее следуете указаниям программы.

Установка драйвера аппаратной защиты. Если не уверены какой тип ключа идет именно в вашей поставке выберите опцию: **Установить оба драйвера**.

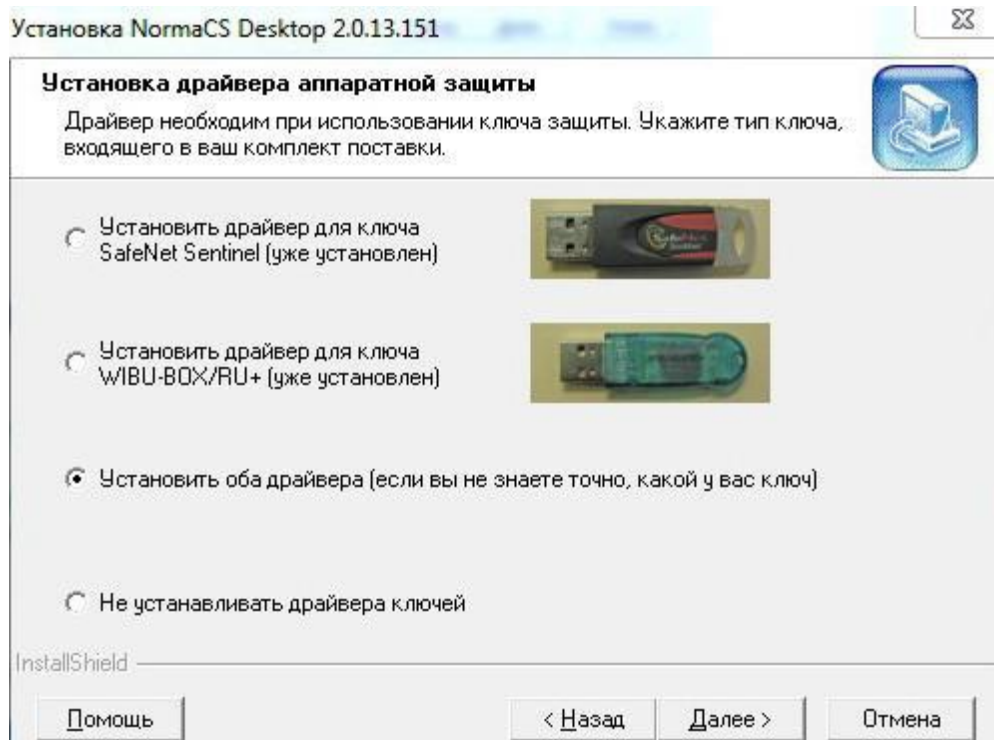

При сообщении "**Установка завершена**" вставить ключ защиты.

Далее выбрать "**Запустить мастер регистрации**" и нажать кнопку "**Готово**"

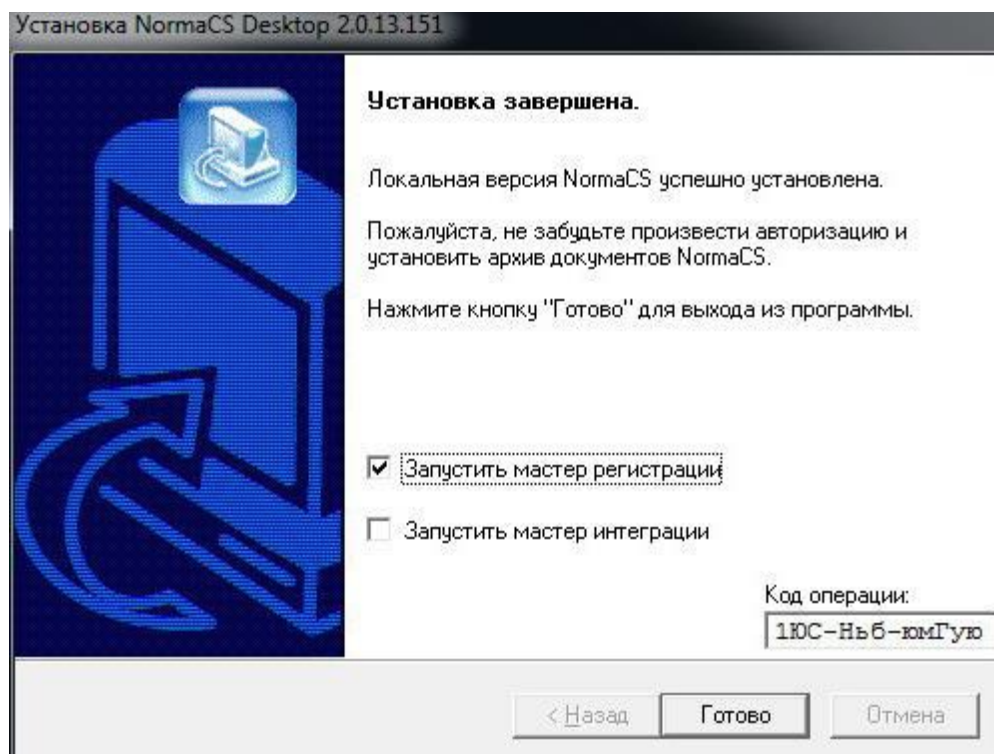

При запросе и активизации лицензии, если данный компьютер подключен к интернету вам необходимо выбрать: "Запросить лицензию"

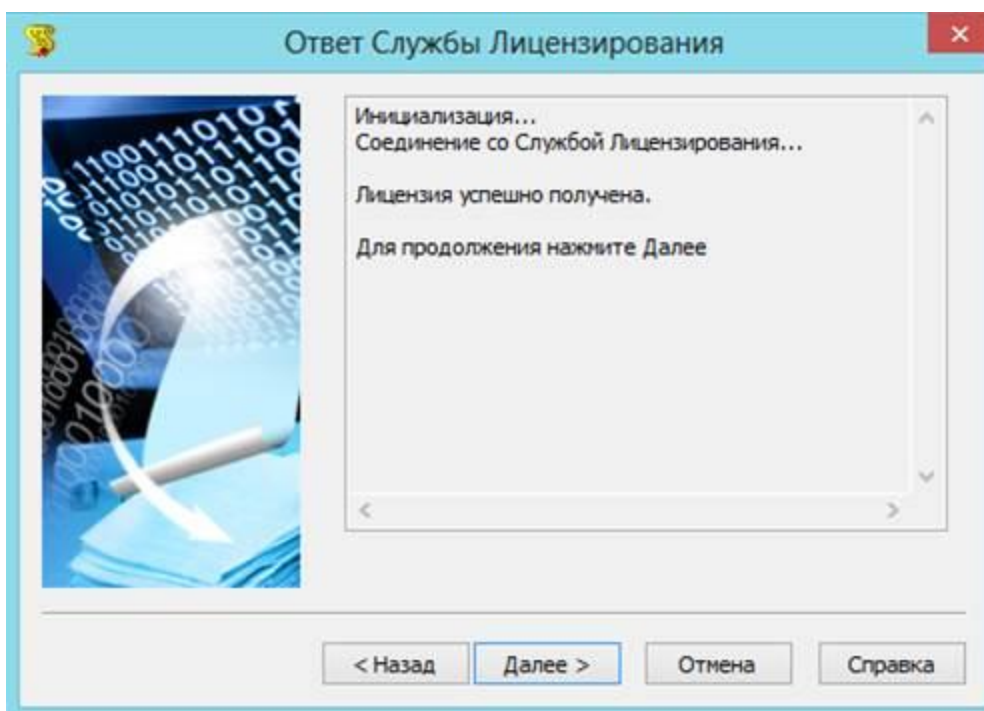
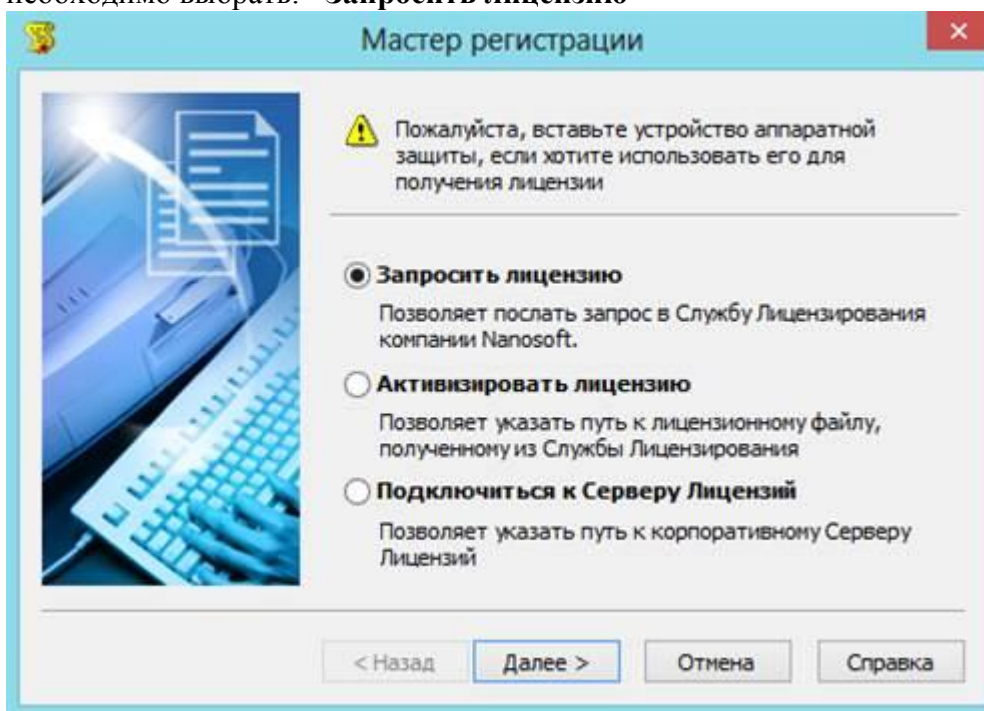



## В случае отрицательного сообщения

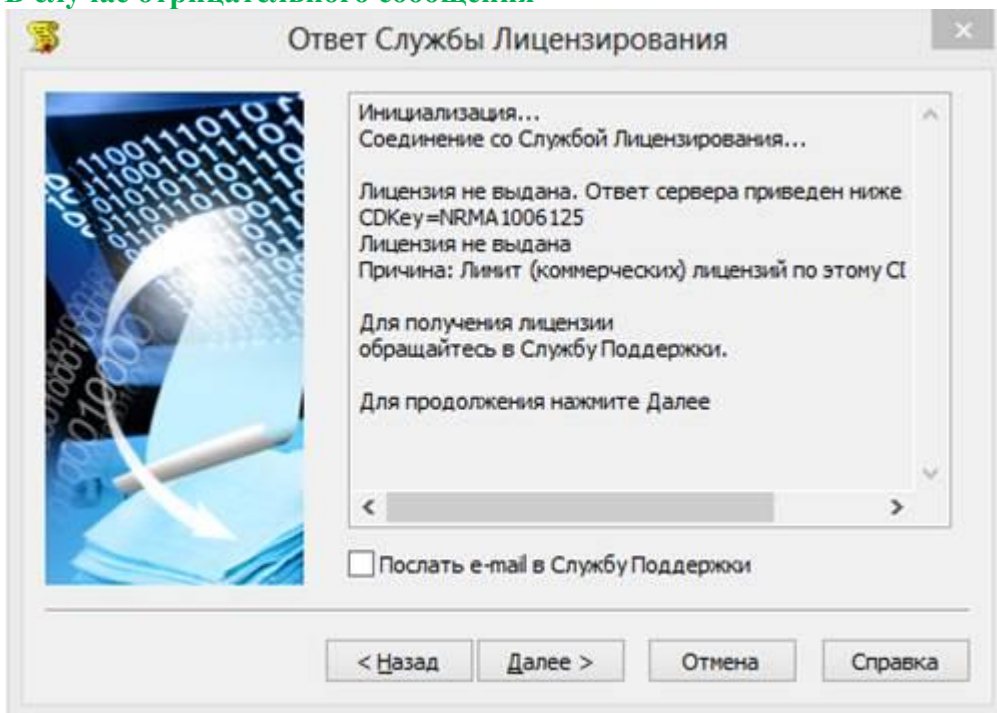

закройте программу установки и проверьте:  
подключение к интернету

Вставлен ли ключ

и через ПУСК, через меню Программы-Nanosoft-NormaCS  
запустите "Мастер регистрации"



И опять "Запросить лицензию".

Получив ответ

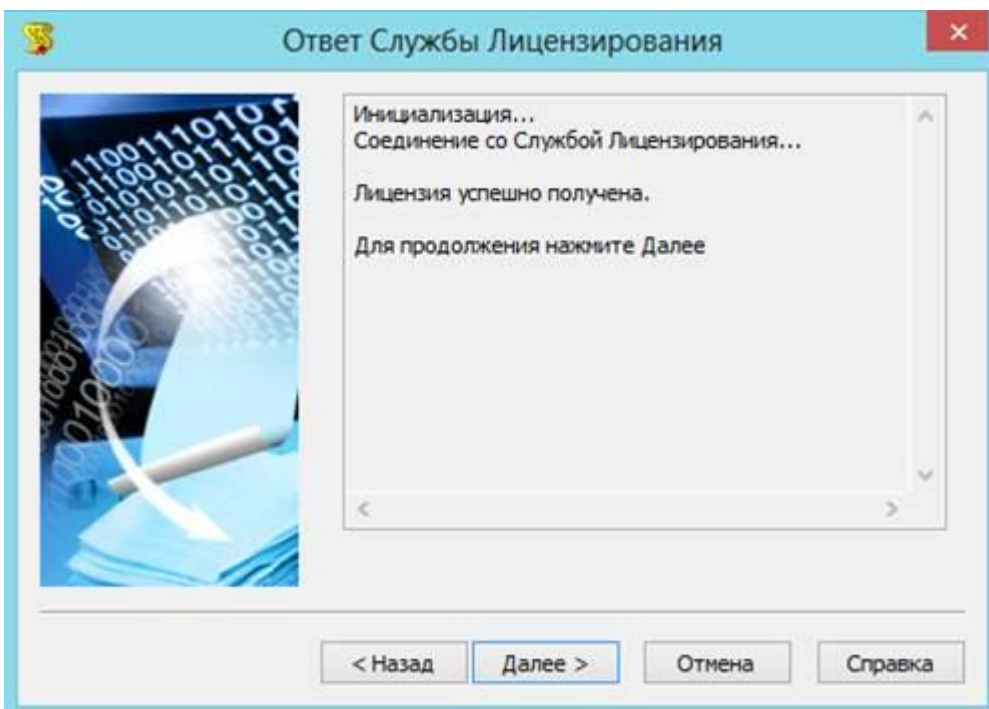

Запустить Мастер обслуживания

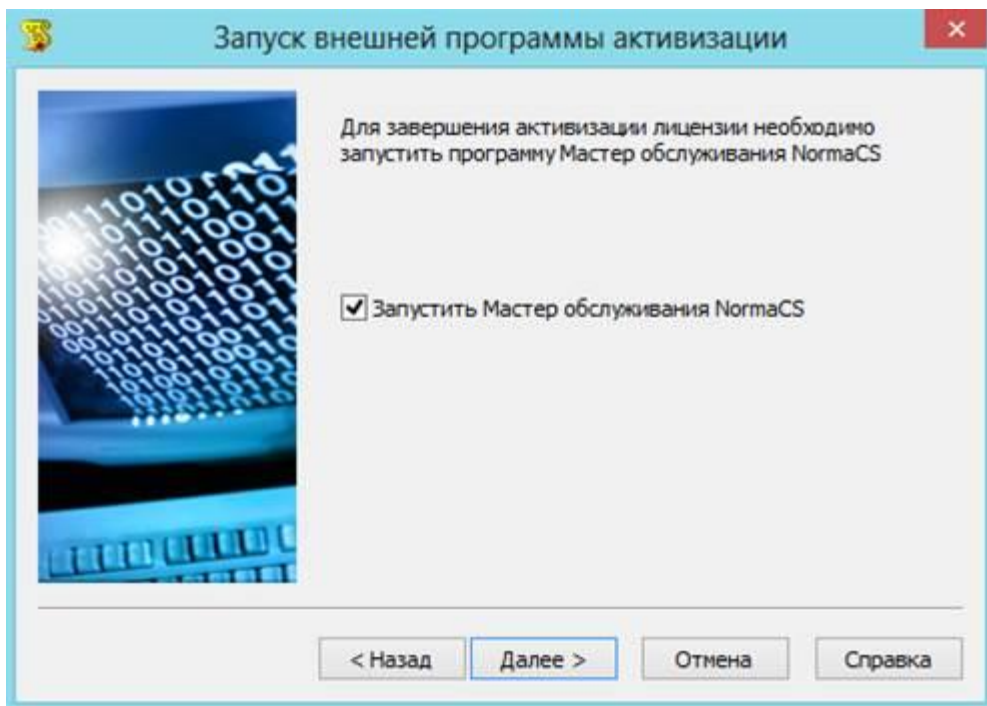

Активация базы документов.

Выберите – "Скачать"

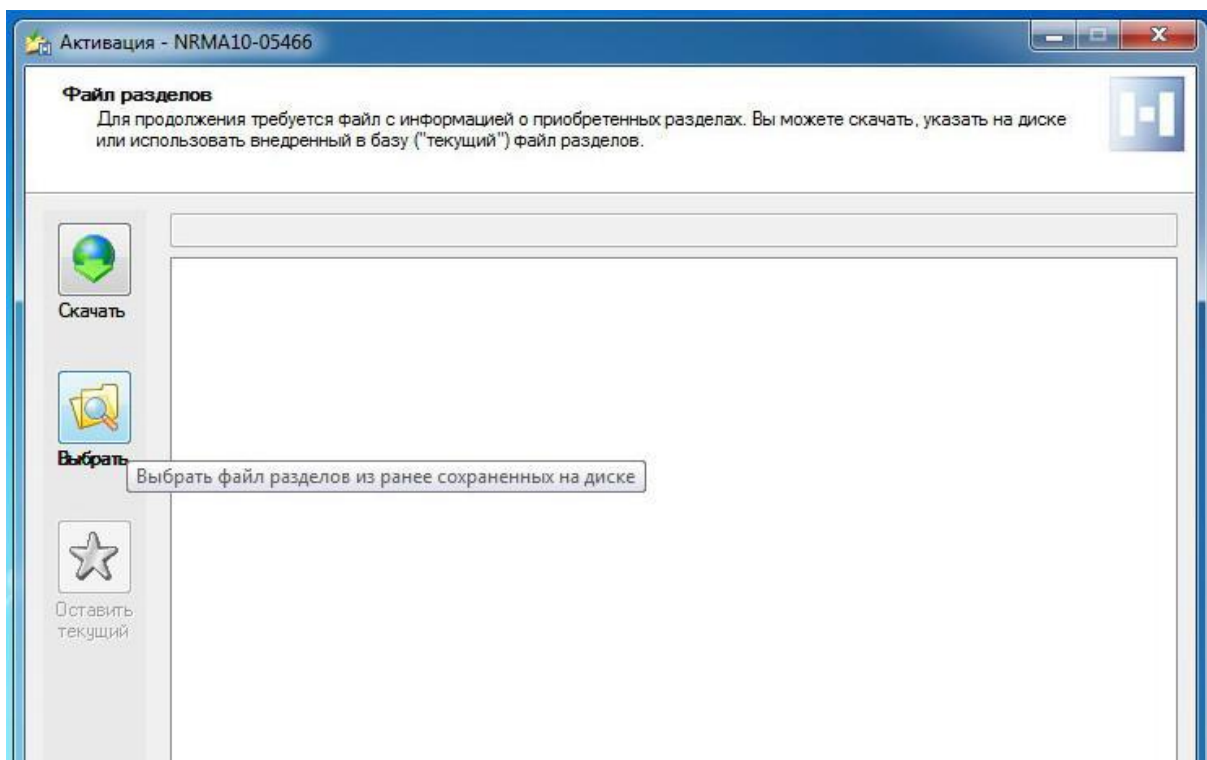

Активация программы выполнена.

## Окно "Выполнение закончено"

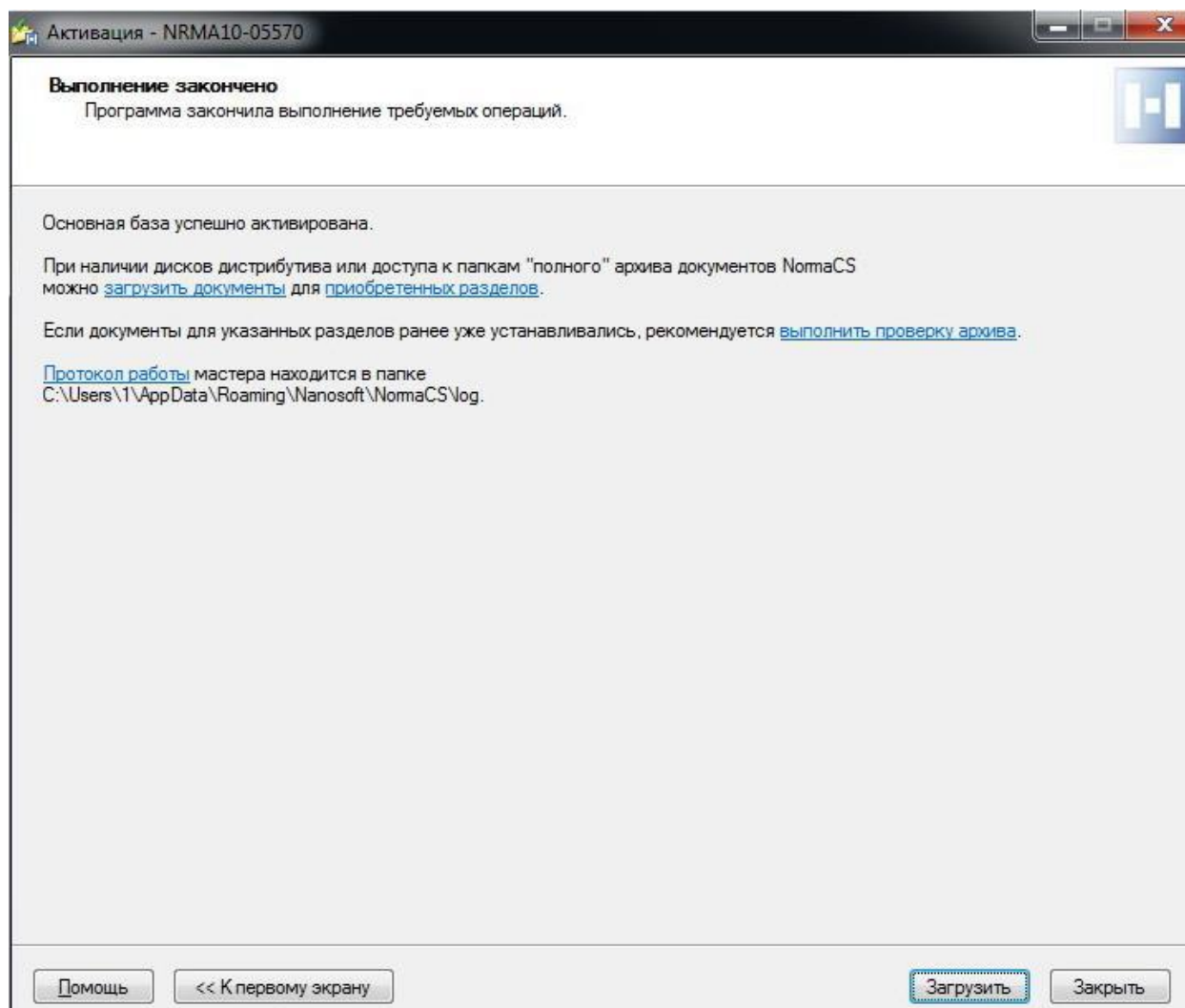

Нажать кнопку "Закреть"

Теперь необходимо скопировать все документы на ваш компьютер.

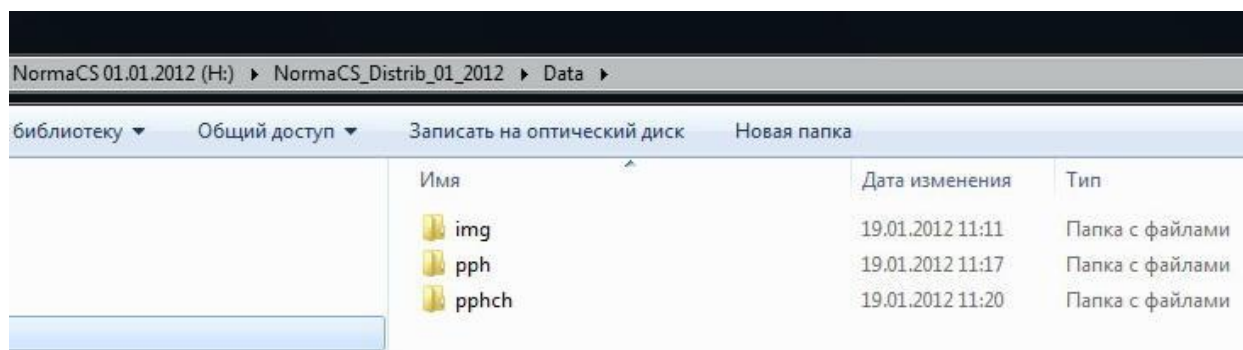

Все файлы с поставляемого жесткого диска из папки **NormaCS\_Distrib\_03\_2013\Data** нужно скопировать на компьютер в ту папку **NormaCS\Data**, которую вы ранее назначили для файлов данных.

## **Подключение пользовательских разделов**

Информация по подключению дана в "**Инструкции по подключению пользовательского раздела: Справочник ЖКХ**"

Записанные на жесткий диск дополнительные пользовательские разделы:

- Техническая периодика по САПР и строительству
- Тематические классификаторы ГОСТов

Предоставляются бесплатно и подключаются аналогично разделу "**Справочник ЖКХ**"

## **Контакты специалистов по технической поддержке.**

Если по каким-либо причинам вам не удалось выполнить все вышеуказанные действия самостоятельно, обращайтесь за помощью в техподдержку по электронному адресу:

[soft@normacs.ru](mailto:soft@normacs.ru)

копию вашего вопроса в техподдержку продублируйте и на электронный адрес

[info@cadgroup.ru](mailto:info@cadgroup.ru)

Тема: NormaCS установка.

Обязательно укажите в письме ваш серийный номер.

**Желаем вам успешного использования NormaCS в решении профессиональных задач!**